

VILLARD ST PANCRACE



Appartement 3 pièces 52 m<sup>2</sup>



Proche de Briançon, desservis par la ligne 3 du bus et à proximité de la zone sud La mairie de Villard st Pancrace vous propose dans une copropriété très récente (neuve RT 2020) un T3 atypique au deuxième étage de l'ancien Presbytère

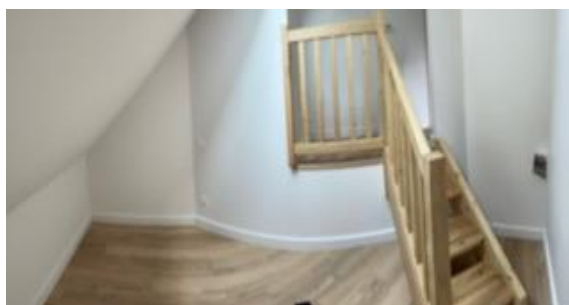

Cette location comprend une entrée sur cuisine équipée avec un séjour en orientation sud, une salle de bain, un WC indépendant, une chambre enfant et une autre chambre. Le chauffage est constitué d'un poêle à pellet et de radiateur électrique.



Surface : 52 m<sup>2</sup>

Loyer : 500€/mois

Charges : 50 €  
/mois (provision  
pour charges  
amenait à  
régularisation

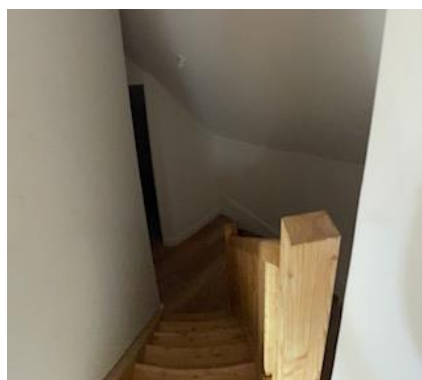

annuelle comprenant l'électricité et l'entretien des parties communes)

Dépôt de garantie : 500€

Diagnostic énergétique en date du 15/11/2024 catégorie D