

N= 4186.875

Parcelles cadastrées Section C n° 176 177

N= 4186.875

Propriété de la commune de Villar Saint Pancrace

CROQUIS DE REPERAGE

Projet 2

Nota : La contenance cadastrale d'une parcelle est l'indication communiquée par les services du cadastre. C'est une contenance graphique indicative.

Echelle : 1/ 625

Nota : croquis réalisé au bureau sans intervention sur le terrain et selon les indications des parties.

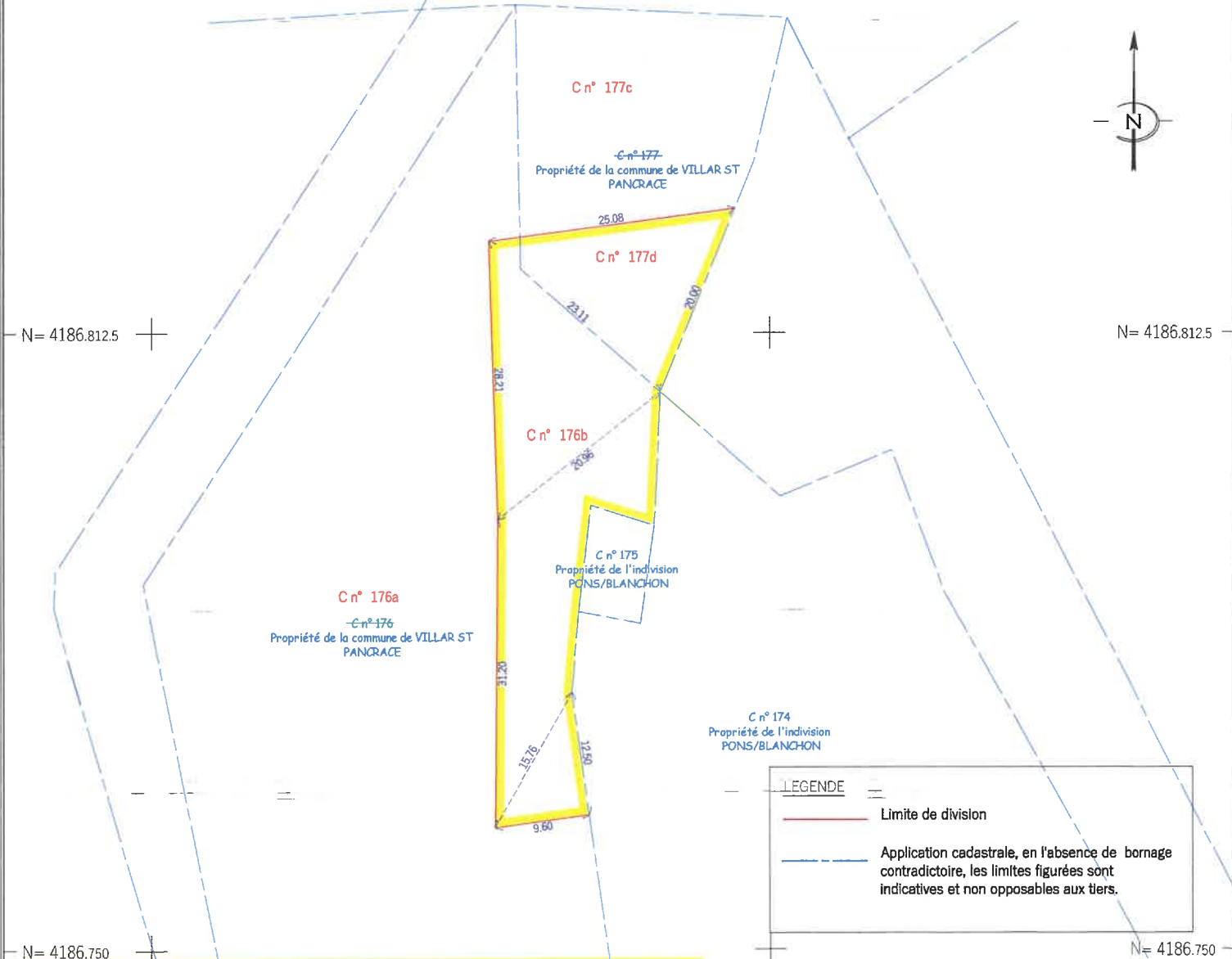

Terrain cédé par la commune de Villar Saint Pancrace à l'indivision PONS/BANCHON

Parcelle C n° 176b pour une contenance cadastrale de **6a 22ca**
 Parcelle C n° 177d pour une contenance cadastrale de **2a 24ca**
 Soit une contenance totale de **8a 46ca**

Système de coordonnées X, Y : CC45

Indice	Modifications	Archive	Dossier	Date	Resp.	GE
1	Etablissement du Plan V2	351 / 21	21622	26/04/2022	CH	ET
0	Etablissement du Plan	351 / 21	21622	10/12/2021	CH	ET