

OR PREFECTURE

005-2105018300-20191115-2019\_130\_1-DE  
Regu le 25/11/2019

**BENOIT DUCHATEL**  
Géomètre-Expert  
Successeur de Jean MAYNARDIER  
65100 BRANCON  
benoit.duchatel@geometre-expert.fr  
Tel : 04-65-30-14-95  
Ref : 19042

**GÉOMÈTRE-EXPERT**  
Date : 20.09.2019

Département des HAUTES ALPES  
Commune de VILLAR SAINT PANCRACE  
PROJET DE DIVISION FONCIERE  
"Le chef lieu"  
Section AB - Parcelles 119-DNC  
Echelle : 1/200

Nord indicatif orienté d'après  
documentation cadastrale



**BON POUR ACCORD**  
Le :  
Signatures

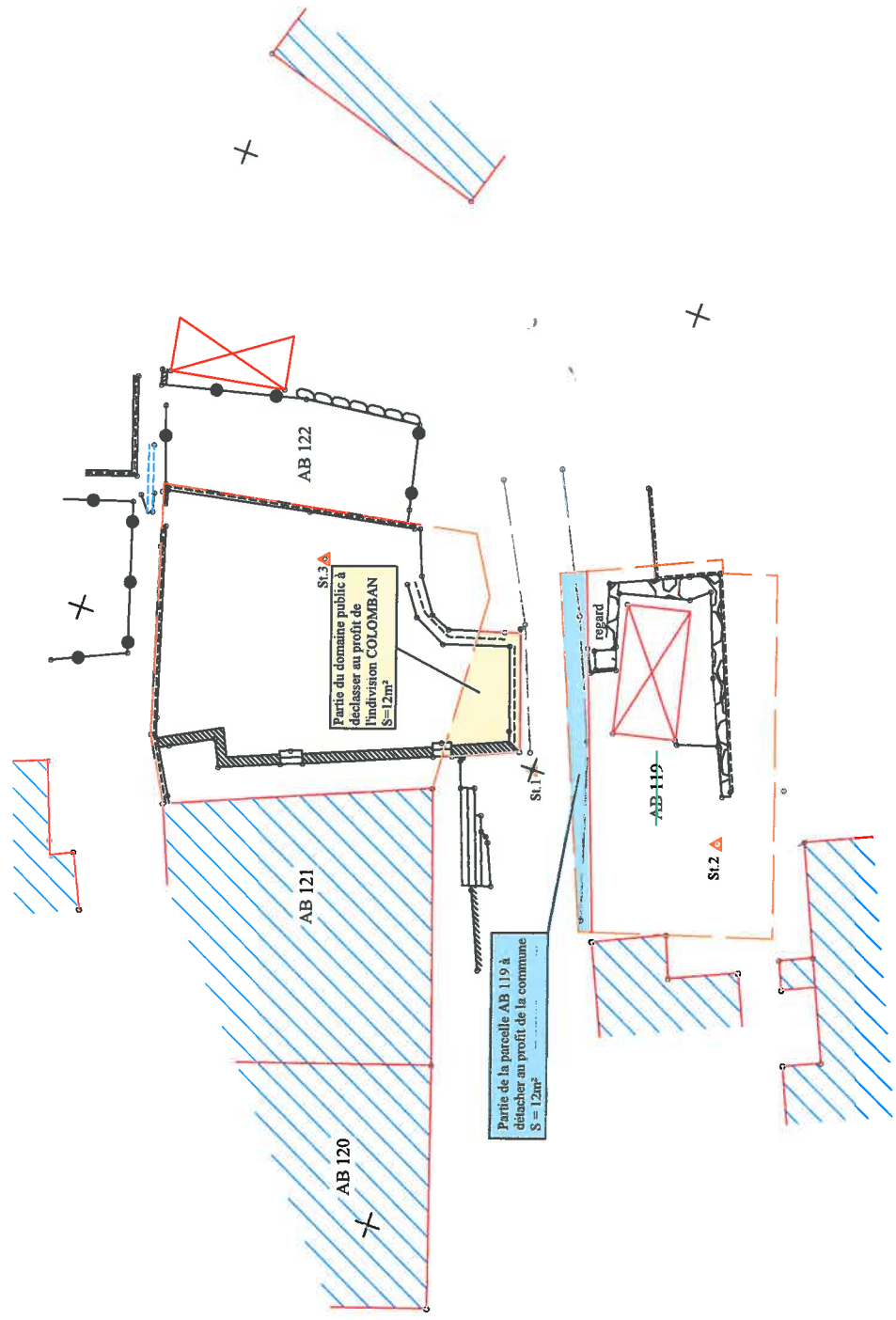

SI.3.3  
Partie du domaine public à  
déclasser au profit de  
l'indivision COLOMBAN  
S = 12m<sup>2</sup>

Partie de la parcelle AB 119 à  
détacher au profit de la commune  
S = 12m<sup>2</sup>

NOTA : L'application cadastrale est donnée à titre indicatif. Les limites  
ne pourront être définitives qu'après bornage.  
Application cadastrale  
( limites indicatives )

**LEGENDE**

	Branches à l'air
	Borne foncière
	Alimentation Électrique
	Pylônes, coffret EDF
	Éclairage public
	Alimentation PTT
	Pylônes, lignes
	Pylônes divers
	Clôtures diverses
	Rail de Stabilité
	Poutres indicatives divers
	Signaux divers
	Arrière, Repère
	Feuille, Révision

X=960

X=960

Y=500

Y=480

X=980

Y=540

X=1,000

Y=520

X=1,020

Y=500

X=1,000

Y=460

X=1,020